

# ตามล่าแสงเหนือ ในดินแดนมหัศจรรย์

## ไอซ์แลนด์ 10 วัน 7 คืน

โดย สายการบินไทย 

วันที่ 05 - 14 มีนาคม 2568



## วันพุธที่ 5 มีนาคม 2568 สนามบินสุวรรณภูมิ

21.00 น.

คณะพร้อมกัน ณ สนามบินสุวรรณภูมิ อาคารผู้โดยสารขาออก ชั้น 4 ประตู 2 เคาน์เตอร์สายการบินไทย แอร์เวย์ (TG) เจ้าหน้าที่คอยให้การต้อนรับดูแลอำนวยความสะดวกด้านเอกสารเช็คอินและสัมภาระในการเดินทาง

\*\*\* โปรดสังเกตป้าย AROUND THE WORLD \*\*\*

## วันพฤหัสบดีที่ 6 มีนาคม 2568 สนามบินอาร์ลันดา เมืองสตอกโฮล์ม ประเทศสวีเดน – สนามบินเคฟลาวิก เมืองเรคยาวิก ประเทศไอซ์แลนด์ - เมืองเรคยาวิก

00.05 น.

ออกเดินทางสู่ สนามบินอาร์ลันดา เมืองสตอกโฮล์ม โดย สายการบินไทย เที่ยวบินที่ **TG960**

06.55 น.

เดินทางถึง สนามบินอาร์ลันดา เมืองสตอกโฮล์ม ประเทศสวีเดน ผ่านการตรวจคนเข้าเมืองและรับสัมภาระเรียบร้อย (เวลาท้องถิ่นช้ากว่าประเทศไทย 6 ชั่วโมง)

12.45 น.

ออกเดินทางสู่ สนามบินเคฟลาวิก เมืองเรคยาวิก ประเทศไอซ์แลนด์ โดย สายการบินไอซ์แลนด์แอร์ เที่ยวบินที่ **F307**

15.15 น.

เดินทางถึง สนามบินเคฟลาวิก เมืองเรคยาวิก ประเทศไอซ์แลนด์ ผ่านการตรวจคนเข้าเมืองและรับสัมภาระ (เวลาท้องถิ่นช้ากว่าประเทศไทย 7 ชั่วโมง)

นำท่านเดินทางเข้าสู่ เมืองเรคยาวิก (Reykjavik) (50 กิโลเมตร / ประมาณ 50 นาที) เมืองหลวงของประเทศไอซ์แลนด์ ตั้งอยู่ใกล้กับขั้วโลกเหนือมากที่สุด มีความสวยงามและมีเสน่ห์ไม่แพ้เมืองหลวงอื่น ๆ ในแถบสแกนดิเนเวีย เป็นเมืองที่มากมายไปด้วยกับความบริสุทธิ์ทางธรรมชาติ อาคารบ้านเรือนสีลูกกวาด และสถาปัตยกรรมทรงคุณค่าที่ทางประวัติศาสตร์บอกเล่าความเป็นมาของประเทศ



คำ

รับประทานอาหารค่ำ ณ ภัตตาคาร

เข้าสู่ที่พัก HILTON REYKJAVIK NORDICA หรือเทียบเท่า



**\*\*\* คำนี้นักทศนวิสัยดี อาจมีโอกาสดูเห็นแสงเหนือ ซึ่งเป็นปรากฏการณ์ทางธรรมชาติไม่สามารถกำหนดได้ \*\*\***

**วันศุกร์ที่ 7 มีนาคม 2568**

**ชั้นไวยาจ - โบสถ์ฮัลล์กริมสคิร์คยา - ฮาร์ปา ดอนเลิร์ตฮอลล์ - ตึกเพอร์ลาน -  
ชมนิทรรศการไอซ์แลนด์ - แช่น้ำแร่บลูลากูน**

เช้า

รับประทานอาหารเช้า ณ ห้องอาหารของโรงแรม

นำท่านเดินทางเข้าสู่ ชั้นไวยาจ (The Sun Voyager) (2 กิโลเมตร / ประมาณ 5 นาที) เป็นงานประติมากรรมรูปเรือ สร้างขึ้น โดยช่างสลัก Jon Gunnar Arnason ตั้งอยู่บนเลียบบชายฝั่งทะเลใกล้กับฮาร์ปาร์คอนเลิร์ตฮอลล์



ชม โบสถ์ฮัลล์กริมสคิร์คยา (Hallgrímskirkja) (2 กิโลเมตร / ประมาณ 5 นาที) เป็นโบสถ์สูงของเมืองเรคยาวิก มีความสูงทั้งสิ้น 74.5 เมตร เป็นสิ่งก่อสร้างที่สูงที่สุดเป็นอันดับหกในประเทศไอซ์แลนด์ สร้างโดยสถาปนิกนามว่า Guðjón Samúelsson ในปี ค.ศ. 1945-1986 ซึ่งรวมระยะเวลาการก่อสร้างนานถึง 38 ปี ภายใต้การออกแบบสถาปัตยกรรมแบบเอ็กซ์เพรสชันนิสต์ โบสถ์สูงแห่งนี้ถือว่ามีสถาปัตยกรรมที่มีเอกลักษณ์ และเป็นศาสนสถานที่สำคัญของชาวไอซ์แลนด์

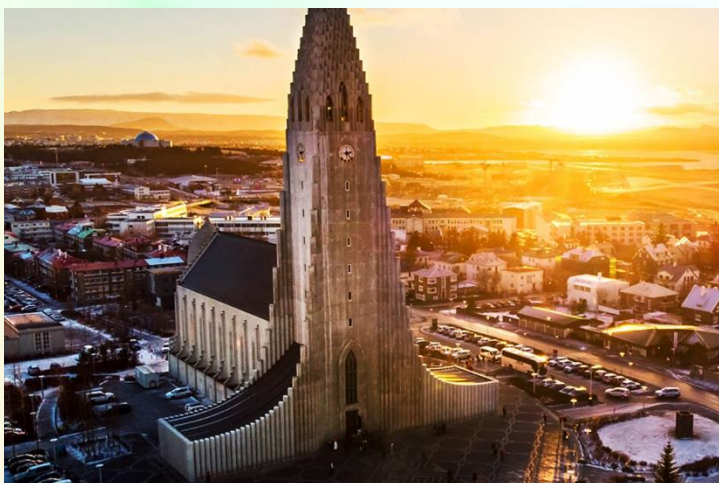

**ฮาร์ปา คอนเสิร์ตฮอลล์ (Harpa Concert Hall)** (2 กิโลเมตร / ประมาณ 5 นาที) อาคารแห่งนี้เปิดตัวขึ้นในปี 2011 โดยมีโครงสร้างร่วมสมัยสำหรับการจัดการบรรยาย การแสดง งานนิทรรศการและการประชุมต่าง ๆ ตัวอาคาร เป็นรูปทรงเลขาคณิตและสร้างด้วยกระจก จึงทำให้สะท้อน แสงแดดอย่างงดงาม



**ชม ตึกเพอร์ลาน (Perlan Building)** (6 กิโลเมตร / ประมาณ 10 นาที) ซึ่งตั้งอยู่บนเนินสูง มีลักษณะเป็นรูปลูกโลกครึ่งวงกลมคว่ำอยู่บน ฐานซึ่งเป็นถังเก็บน้ำขนาดมหึมา ที่ตึก The Pearl Building หรือ Perlan เป็นจุดที่จะชมวิวทิวทัศน์แบบพาโนรามาของเมืองเรคยาวิก ชม ทัศนียภาพ 360 องศาจากมุมสูงรอบตัวเมือง ตีมนำที่บรรณาธิการของ ประเทศไอซ์แลนด์ด้วยการเข้าชมนิทรรศการสิ่งมหัศจรรย์แห่งไอซ์แลนด์



กลางวัน  
บ่าย

**รับประทานอาหารกลางวัน ณ ภัตตาคาร**

แช่น้ำแร่ผ่อนคลายที่ บลู ลากูน (Blue Lagoon) (50 กิโลเมตร / ประมาณ 1 ชั่วโมง) สถานที่อาบน้ำแร่ขนาดใหญ่และมีชื่อเสียงที่สุดในโลก เป็นบ่อน้ำร้อนที่อุดมไปด้วยแร่ธาตุต่าง ๆ มากมาย ซึ่งช่วยรักษาผิวพรรณให้เปล่งปลั่ง ให้ทุกท่านแช่ตัวผ่อนคลายความเมื่อยล้าจากการเดินทาง



ค่ำ

**รับประทานอาหารค่ำ ณ ภัตตาคาร**

เข้าสู่ที่พัก HILTON REYKJAVIK NORDICA หรือเทียบเท่า



**\*\*\* คำนี้นหากทัศนวิสัยดี อาจมีโอกาสดูเห็นแสงเหนือ ซึ่งเป็นปรากฏการณ์ทางธรรมชาติไม่สามารถกำหนดได้ \*\*\***

**วันเสาร์ที่ 8 มีนาคม 2568**  
**เมืองกรุนดาร์ฟยอร์ดเดอร์ – กูเซาดีร์กจูเฟล –**  
**หมู่บ้านชาวประมงอาร์นาร์สตาปี - เมืองบอร์กการ์เนส**

เช้า

**รับประทานอาหารเช้า ณ ห้องอาหารของโรงแรม**



เข้าสู่ เมืองกรุนดาร์ฟยอร์ดเตอร์ (Grundarfjörður) (174 กิโลเมตร / ประมาณ 2.30 ชั่วโมง) ตั้งอยู่บริเวณ แหลมสเนลเฟลเนส (Snæfellsnes) และตั้งอยู่ระหว่าง ภูเขาเลียบบมหาสมุทรผ่านวิวทิวทัศน์งดงามของภูเขาที่ ถูกธรรมชาติปรุงแต่งให้มีรูปทรงแปลกตาเลียบริมหทะเล อลังดงาม เมืองนี้เป็นสถานที่ถ่ายทำภาพยนตร์ เรื่อง The Secret Life Of Walter Mitty



ชม ภูเขาคีร์กจูเฟล (Kirkjufell) (3 กิโลเมตร / ประมาณ 5 นาที) สูง 463 เมตร มีลักษณะ คล้ายหมวกของแม่มด หากมองใกล้ ๆ จะเห็น ว่าตัวภูเขาจะมีลักษณะเป็นชั้น ๆ ต่างสีกัน ชั้น ล่างสุดจะเป็นฟอสซิล ชั้นบนเป็นหินลาวา เกิด ในช่วงที่ยุคน้ำแข็งเริ่มอุ่นขึ้นและมีอายุหินน้อย กว่าชั้นล่าง

กลางวัน  
บ่าย

รับประทานอาหารกลางวัน ณ ภัตตาคาร

เข้าสู่ หมู่บ้านชาวประมงอาร์นาร์स्ताปี (Arnarstapi) (53 กิโลเมตร / ประมาณ 50



นาที) หมู่บ้านชาวประมงเล็ก ๆ ในเขต West Iceland บนคาบสมุทร Snæfellsnes peninsula เคยเป็นสถานีการค้าที่สำคัญในอดีต เพราะมีอ่าวที่เป็นท่าเรือธรรมชาติ มีทัศนียภาพแปลกตาของธารลาวา ที่ถูกบีบอัดเป็นหินบะซอลต์ที่ถูกกัดกร่อนด้วยน้ำทะเล เกิดเป็นหินโค้ง มีชื่อเรียกว่า แกทเคล็ทเตอร์ (Gatklettur-Arch Rock)



เดินทางเข้าสู่ เมืองบอร์การ์เนส (Borgarnes) (117 กิโลเมตร / ประมาณ 1.30 ชั่วโมง) เป็นเมืองทางตะวันตกของไอซ์แลนด์ที่ล้อมรอบด้วยภูเขาและสถานที่ท่องเที่ยวทางธรรมชาติที่สวยงาม

คำ

เข้าสู่ที่พัก HOTEL VESTURLAND BORGARNES หรือเทียบเท่า  
รับประทานอาหารค่ำ ณ ห้องอาหารของโรงแรม



\*\*\* คำนี้นักทัศนวิสัยดี อาจมีโอกาสดูเห็นแสงเหนือ ซึ่งเป็นปรากฏการณ์ทางธรรมชาติไม่สามารถกำหนดได้ \*\*\*

**วันอาทิตย์ที่ 9 มีนาคม 2568**  
**อุทยานแห่งชาติซิงเวลลิร์ - น้ำตกกุลล์ฟอสส์ - ทุ่งน้ำแข็งลังโจกุล -**  
**กิจกรรมสโนว์โมบิล - น้ำพุร้อนสโตรกคั้วร์**

เช้า

รับประทานอาหารเช้า ณ ห้องอาหารของโรงแรม



เข้าสู่ อุทยานแห่งชาติซิงเวลลิร์ (Thingvellir National Park) (60 กิโลเมตร / ประมาณ 1 ชั่วโมง) เป็นอุทยานแห่งชาติแห่งแรกของประเทศไอซ์แลนด์ ตั้งอยู่ระหว่างรอยแยกของหุบเขากับทะเลสาบ Pingvallavatn ซึ่งเป็นทะเลสาบทางธรรมชาติที่ใหญ่ที่สุดในประเทศไอซ์แลนด์ อีกทั้งยังเคยเป็นสภาแห่งแรกของประเทศไอซ์แลนด์ โดยรัฐสภาได้ก่อตั้งเมื่อปี ค.ศ. 930 และต่อเนื่องมาจนถึงปี ค.ศ. 1789 เป็นพื้นที่ ที่ได้การยอมรับว่ามีธรรมชาติที่สวยงามแห่งหนึ่งของประเทศ โดย ยูเนสโก และเป็นสถานที่ถ่ายทำซีรีส์เรื่อง Game Of Thrones

ชม น้ำตกกุลล์ฟอสส์ (Gullfoss) อันยิ่งใหญ่อยู่ล้งการและงดงามที่สุดในไอซ์แลนด์ เจ้าของฉายา ไนแอกการาแห่งไอซ์แลนด์



กลางวัน  
บ่าย

รับประทานอาหารกลางวัน ณ ภัตตาคาร

นั่งรถ Monster truck ขึ้นไปยัง **ทุ่งน้ำแข็งล้งโจกุล (Langjökull)** เมื่อถึง Base camp รับชุดกันหนาวพร้อมอุปกรณ์เพื่อความเหมาะสมในการขับสโนว์โมบิล สนุกสนานและตื่นเต้นกับการขับ snowmobile ตะลุยไปในทุ่งหิมะบนกลาเชียร์ที่ใหญ่เป็นอันดับ 2 ของไอซ์แลนด์







ชม น้ำพุร้อน Strokkur (Strokkur) ที่จะพุ่งขึ้นมาให้ได้ ตื่นตาตื่นใจกันทุก ๆ 5 – 8 นาที ตั้งอยู่ที่หุบเขา Haukadalur อันเป็นพื้นที่ในแหล่งพลังงานความร้อนใต้ดิน ทางตะวันตกเฉียงใต้ของประเทศไอซ์แลนด์ มีเนื้อที่บริเวณ กว่า 3 ตารางกิโลเมตร กีเซอร์ที่ไอซ์แลนด์มีความพิเศษ มาก เพราะเป็นกีเซอร์แรกที่พบในยุโรป และ เป็นต้น กำเนิดของชื่อ “กีเซอร์” (Geysir)

คำ

เข้าสู่ที่พัก STRACTA HOTEL หรือเทียบเท่า  
รับประทานอาหารค่ำ ณ ห้องอาหารของโรงแรม

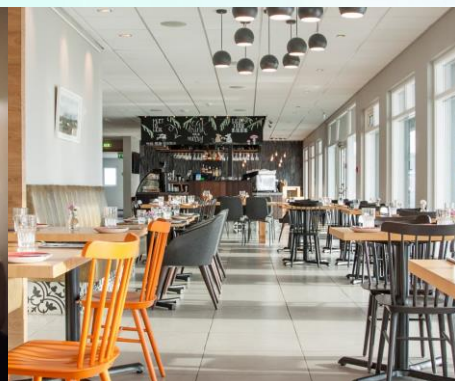
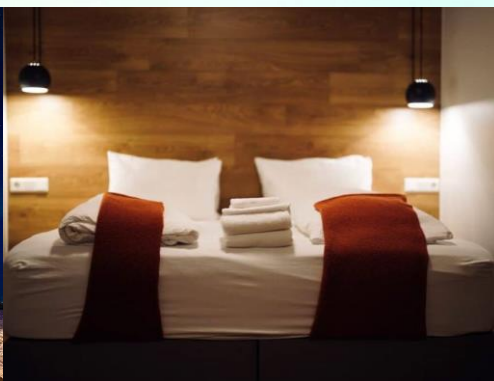

\*\*\* คินนี้หากทัศนวิสัยดี อาจมีโอกาสดูเห็นแสงเหนือ ซึ่งเป็นปรากฏการณ์ทางธรรมชาติไม่สามารถกำหนดได้ \*\*\*

วันจันทร์ที่ 10 มีนาคม 2568

โจกุลซาลอน – ทะเลสาบธารน้ำแข็งโจกุลซาร์ลอน - หาดโดมอนด์

เช้า

รับประทานอาหารเช้า ณ ห้องอาหารของโรงแรม

เดินทางเข้าสู่ โจกุลซาลอน (Jökulsárlón) (286 กิโลเมตร / ประมาณ 4 ชั่วโมง)

กลางวัน

รับประทานอาหารกลางวัน ณ ภัตตาคาร

บ่าย

ชม ทะเลสาบธารน้ำแข็งโจกุลซาร์ลอน (Jökulsárlón Glacier Lagoon) ธารน้ำแข็ง พันปี เป็นทะเลสาบธารน้ำแข็งที่ใหญ่ที่สุดในไอซ์แลนด์ปรากฏขึ้นครั้งแรกในช่วงปีค.ศ. 1934 -1935 และค่อย ๆ ขยายตัวเพิ่มพื้นที่ขึ้นเรื่อย ๆ ปัจจุบันกินพื้นที่กว้างถึง 18 ตาราง กิโลเมตรโดยมีความลึกของน้ำถึง 200 เมตร ถือได้ชื่อว่าเป็นทะเลสาบที่ลึกเป็นอันดับสอง ของไอซ์แลนด์

**\*\* หมายเหตุ ช่วงเวลาที่เดินทางเป็นฤดูหนาว น้ำแข็งอาจจะไม่หลุดออกมาเป็นก้อนลอยบนน้ำ \*\***



ชม หาดไดมอนด์ (Daimon Beach) (2 กิโลเมตร / ประมาณ 5 นาที) เป็นทรายสีดำที่อยู่ในที่ราบน้ำแข็งเบรตาเมอร์คูร์ซานคูร์ ชมก้อนน้ำแข็งสวยงามเหล่านี้ได้ลอยมาเกยตื้นที่ริมฝั่งน้ำของ



มหาสมุทรแอตแลนติก บนหาดทรายสีดำสนิท

ค่า

เข้าสู่ที่พัก LAKI HOTEL หรือเทียบเท่า  
รับประทานอาหารค่ำ ณ ห้องอาหารของโรงแรม



**\*\*\* คินนี้หากทัศนวิสัยดี อาจมีโอกาสดูเห็นแสงเหนือ ซึ่งเป็นปรากฏการณ์ทางธรรมชาติไม่สามารถกำหนดได้ \*\*\***

**วันอังคารที่ 11 มีนาคม 2568**

**หาดทรายสีดำเรย์นิสฟายาร์่า – แหลมดีร์โฮเลย์ –  
น้ำตกสโคกาฟอสส์ – น้ำตกเซลยาลันส์ฟอสส์ – เมืองเดฟลาวิก**

**เช้า**

**รับประทานอาหารเช้า ณ ห้องอาหารของโรงแรม**



ชม หาดทรายสีดำเรย์นิสฟายาร์่า (Reynisfjara Black Sand Beach) (87 กิโลเมตร / ประมาณ 1 ชั่วโมง) เป็นหาดทรายสีดำที่สวยงามที่สุดในโลก ชายหาดแห่งนี้เป็นตะกอนเม็ดทรายสีดำที่เกิดจากการสึกกร่อนของหินลาวา และแนวหินบะซอลต์ ที่ถูกพัดพาไปสะสมตัวบริเวณชายหาด มีแท่งหินบะซอลต์ทรงกระบอกหกเหลี่ยม รูปทรงเหมือนแท่งออร์แกนไนโบสท์ ที่เกิดจากลาวาภูเขาไฟที่แข็งตัวอย่างรวดเร็วเรียงซ้อนกันเป็นชั้น ๆ อยู่เป็นจำนวนมาก



นับเป็นประติมากรรมที่ธรรมชาติรังสรรค์ขึ้นมาอย่างงดงามและน่าอัศจรรย์ติดกับหาดทรายดำนี้ ชม แหลมดีร์โฮเลย์ (Dyrholaey) เดิมเรียกว่าเคปพอร์ตแลนด์ (Cape Portland) เป็นเขตอนุรักษ์ธรรมชาติมาตั้งแต่ปี ค.ศ.1978 เป็นซุ้มลาวาโค้งขนาดมหึมายื่นออกมาทางด้านหน้าของแหลม ซึ่งเกิดจากการกัดเซาะของน้ำทะเลและลมที่พัดผ่าน

**กลางวัน**

**รับประทานอาหารกลางวัน ณ ภัตตาคาร**

**บ่าย**

ชม น้ำตกสโคกาฟอสส์ (Skogafoss Waterfall) (30 กิโลเมตร / ประมาณ 35 นาที) เป็นน้ำตกที่สูงที่สุด และมีขนาดใหญ่เป็นอันดับ 5 ของประเทศไอซ์แลนด์ ชมความงดงามของสายน้ำที่ไหลลงมาจากหน้าผา และกลายเป็นน้ำแข็งขาวโพลน ก่อเกิดเป็นทัศนียภาพที่สวยงามตระการตา



ชม น้ำตกเซลยาลันส์ฟอสส์ ( Seljalandsfoss Falls) ( 28 กิโลเมตร / ประมาณ 30 นาที) มีความสูงประมาณ 60 เมตร เมื่อสายน้ำจากด้านบนไหลลงมาปะทะกับ ผิวน้ำด้านล่าง ทำให้เกิดละอองน้ำบาง ๆ พุ้งกระจายไปทั่ว นับเป็นภาพที่สวยงามเกินบรรยาย สามารถเดินลัดเลาะไปทางด้านหลังของม่านน้ำตกและชมวิวน้ำตกได้ 360 องศา



นำท่านเดินทางเข้าสู่ เมืองเคฟลาวิก (Keflavik) (225 กิโลเมตร / ประมาณ 3 ชั่วโมง)

รับประทานอาหารค่ำ ณ ภัตตาคาร

เข้าสู่ที่พัก HOTEL PARK INN BY RADISSON KEFLAVIK หรือเทียบเท่า

ค่ำ

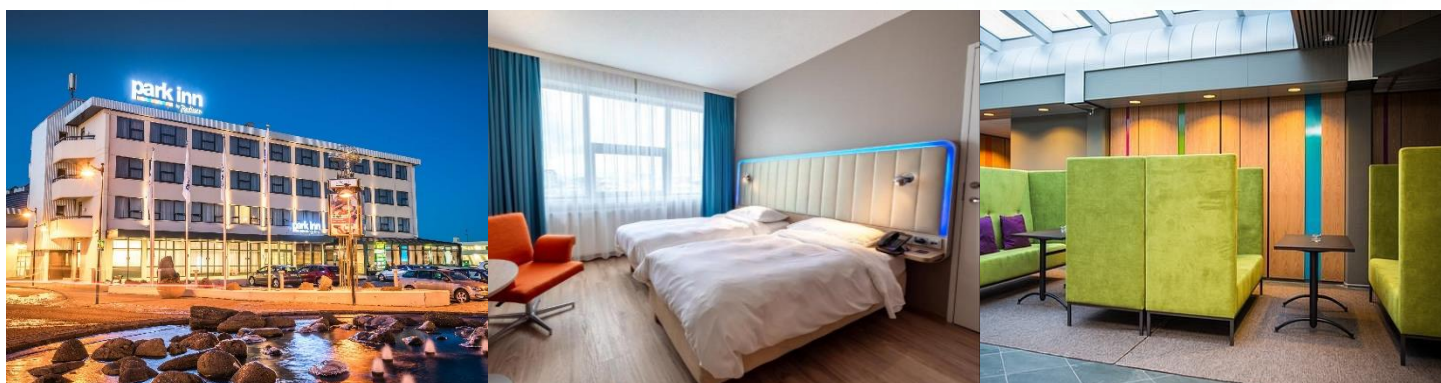

\*\*\* คินนี้หากทัศนวิสัยดี อาจมีโอกาสดูเห็นแสงเหนือ ซึ่งเป็นปรากฏการณ์ทางธรรมชาติไม่สามารถกำหนดได้ \*\*\*

**วันพุธที่ 12 มีนาคม 2568**

**สนามบินเคฟลาวิก เมืองเรคยาวิก - สนามบินออสโล ประเทศนอร์เวย์ -  
เมืองออสโล - อิสระช้อปปิ้ง**

เช้า

รับประทานอาหารเช้า ณ ห้องอาหารของโรงแรม

นำท่านเดินทางสู่ สนามบินเคฟลาวิก เมืองเรคยาวิก เพื่อทำการคืนภาษี และเช็คอิน

07.50 น.

ออกเดินทางสู่ สนามบินออสโล ประเทศนอร์เวย์ โดย สายการบินไอซ์แลนด์แอร์  
เที่ยวบินที่ **FI318**

11.35 น.

เดินทางถึง สนามบินออสโล ประเทศนอร์เวย์ รับสัมภาระ  
(เวลาต้องเดินช้ากว่าประเทศไทย 5 ชั่วโมง)

นำท่านเข้าสู่ เมืองออสโล (Oslo) (45 กิโลเมตร / ประมาณ 50 นาที) เป็นเมืองหลวงของประเทศนอร์เวย์ เป็นเมืองที่ได้รับการขนานนามว่าเป็นปอดของยุโรปเพราะด้วยเหตุที่นอร์เวย์เป็นประเทศที่จริงจังในเรื่องมลพิษและขยะกันมากโดยจะมีเครื่องรีไซเคิลขวดน้ำอยู่มากมายตามสถานที่ต่าง ๆ จึงเป็นเหตุผลที่ทำให้เป็นเมืองที่ดูสะอาดอยู่ตลอดเวลา

กลางวัน

รับประทานอาหารกลางวัน ณ ภัตตาคาร

บ่าย

อิสระช้อปปิ้งตามอัธยาศัย

ค่ำ

รับประทานอาหารค่ำ ณ ภัตตาคาร

เข้าสู่ที่พัก HOTEL RADISSON BLU PLAZA OSLO หรือเทียบเท่า

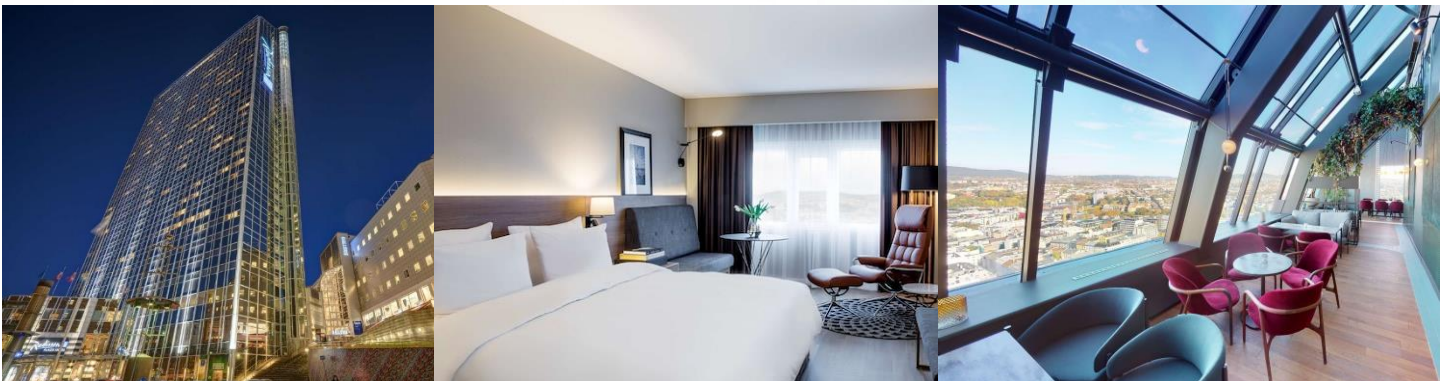

## วันพฤหัสบดีที่ 13 มีนาคม 2568

### สวนประติมากรรมวิกเกอร์แลนด์ - สนามบินออสโล

เช้า

รับประทานอาหารเช้า ณ ห้องอาหารของโรงแรม

แวะถ่ายภาพ สวนประติมากรรมวิกเกอร์แลนด์ (Vigeland Park) (3 กิโลเมตร / ประมาณ 10 นาที) เป็นส่วนหนึ่งของสวนสาธารณะฟร็อกเนอร์ปาร์ก (Frognerparken) บริเวณลานตรงกลางของสวนนี้มีการจัดวางงานประติมากรรมแนวนามธรรมหรือ Abstract รูปมนุษย์เปลือยมากมายหลายอิริยาบถกว่า 200 ชิ้น โดยศิลปินชาวนอร์วีเจียน ชื่อ Gustav Vigeland ชื่อเดียวกับสถานที่นี้ สร้างขึ้นระหว่างปี ค.ศ.1939-1949 มีทั้งรูปสลักจาก

หินแกรนิตและโลหะสำริด ยกให้เป็นสมบัติประจำเมือง Oslo ผลงานแต่ละชิ้นมีการตั้ง  
ปริศนาความหมายเอาไว้ให้คนรุ่นหลังได้คิด



13.20 น.

เดินทางสู่ สนามบินออสโล เพื่อทำการคืนภาษี และเช็คอิน พร้อมโหลดสัมภาระ  
ออกเดินทางสู่ สนามบินสุวรรณภูมิ ประเทศไทย โดย สายการบินไทย (TG)  
เที่ยวบินที่ **TG955**

## วันศุกร์ที่ 14 มีนาคม 2568 สนามบินสุวรรณภูมิ

06.20 น.

เดินทางถึง สนามบินสุวรรณภูมิ ประเทศไทย พร้อมกับความประทับใจ

รายละเอียดการเดินทางอาจมีการเปลี่ยนแปลงได้ตามความเหมาะสม ขึ้นอยู่กับเหตุสุดวิสัยที่ไม่สามารถคาดการณ์ล่วงหน้าได้ ทางบริษัทฯ จะ  
คำนึงถึงผลประโยชน์และความปลอดภัยของผู้ร่วมเดินทางเป็นสำคัญ



## กำหนดการเดินทางทริป ตามล่าแสงเหนือ ในดินแดนมหัศจรรย์ ไอซ์แลนด์

10 วัน 7 คืน โดย สายการบินไทย วันที่ 05 - 14 มีนาคม 2568

**\*\* อัตรานี้ไม่รวมภาษีมูลค่าเพิ่ม 7% \*\***

อัตราค่าบริการ	
ผู้ใหญ่พักห้องละ 2 ท่าน ราคาท่านละ	229,000 บาท
พักห้องเดี่ยว เพิ่มท่านละ	23,500 บาท
ที่นั่งชั้นธุรกิจ เพิ่มท่านละ <b>** เฉพาะสายการบินไทยระหว่างประเทศ TG960 BKK-ARN และ TG955 OSL-BKK **</b>	สอบถาม ณ วันที่จอง
กรณีไม่ใช้ตัวเครื่องบิน <b>ส่วนลด</b> <b>** เฉพาะสายการบินไทยระหว่างประเทศ TG960 BKK-ARN และ TG955 OSL-BKK **</b>	46,000 บาท

หมายเหตุ : กรณีสายการบินมีการปรับขึ้นอัตราค่าภาษีน้ำมันตามภาวะน้ำมันโลก บริษัทขอสงวนสิทธิ์ในการเรียกเก็บตามจริง

**\*\*\* หนังสือเดินทางตัวจริง (พาสปอร์ต) ต้องมีอายุการใช้งานไม่น้อยกว่า 6 เดือน ก่อนวันเดินทางและควรครบคลุมถึงสิ้นสุดวันเดินทาง\*\*\***

### อัตราค่าบริการรวม

1. ค่าบัตรโดยสารเครื่องบิน **ชั้นประหยัด** ทั้งหมดที่กำหนดรายการทัวร์
2. ค่าดำเนินการทำวีซ่า
3. ค่าน้ำหนักกระเป๋าตามสายการบินกำหนด
4. ค่าบริการนำเที่ยว และค่าธรรมเนียมเข้าชมสถานที่ท่องเที่ยวต่างๆ
5. ค่าอาหารและเครื่องดื่มทุกมื้อ ตามที่ระบุในรายการ
6. ประกันอุบัติเหตุ วงเงิน 1,000,000.-บาท(ค่ารักษาพยาบาลไม่เกิน 500,000.-บาท) **\*\*ตามเงื่อนไขกรมธรรม์\*\***
7. ค่าภาษีสนามบินทุกแห่ง

### อัตราไม่รวม

1. ค่าทำหนังสือเดินทาง, ค่าทำใบอนุญาตที่กลับเข้าประเทศของคนต่างชาติ หรือ คนต่างด้าว
2. ค่าน้ำหนักของกระเป๋าเดินทางในกรณีที่เกิดเกินกว่าสายการบินกำหนด
3. ค่าใช้จ่ายส่วนตัวนอกเหนือจากรายการที่ระบุ เช่น ค่าเครื่องดื่มและค่าอาหารที่สั่งเพิ่มเอง

4. ค่าอาหารที่ไม่ได้ระบุไว้ในรายการ ค่าโทรศัพท์ ค่าชักรีด ฯลฯ
5. ค่าทิปหัวหน้าทัวร์ และ เจ้าหน้าที่ขับรถ
6. ค่าภาษีมูลค่าเพิ่ม 7% และภาษีหัก ณ ที่จ่าย 3% (เฉพาะค่าบริการทัวร์)

### การชำระเงิน

- **ค่ามัดจำทัวร์ ท่านละ 100,000 บาท** ภายใน 24 ชั่วโมงที่ทำการจอง  
\*\*\* ส่วนเพิ่มเติมกรณีพักเดี่ยว หรือ ที่นั่งชั้นธุรกิจ ชำระพร้อมค่ามัดจำทัวร์ \*\*\*
- ชำระค่าทัวร์เต็มจำนวน ภายใน 30 วัน ก่อนการเดินทาง

หมายเหตุ : \*\* ขอสงวนสิทธิ์ในการเปลี่ยนแปลงรายการโดยมีต้องแจ้งให้ทราบล่วงหน้า\*\*

กรณีสายการบิน มีการปรับขึ้นอัตราค่าภาษีน้ำมันตามภาวะน้ำมันโลก บริษัทขอสงวนสิทธิ์ในการเรียกเก็บตามจริง\*\*

### กรณียกเลิกการเดินทาง

1. แจ้งยกเลิกล่วงหน้าก่อน 60 วันก่อนวันเดินทางเก็บค่าใช้จ่าย ท่านละ 100,000 บาท
2. แจ้งยกเลิกระหว่าง 16-30 วันก่อนก่อนวันเดินทางเก็บค่าใช้จ่ายครึ่งหนึ่งของค่าทัวร์
3. แจ้งยกเลิกน้อยกว่า 15 วันก่อนวันเดินทางขอสงวนสิทธิ์เก็บค่าใช้จ่ายทั้งหมดของการเดินทาง

### บริษัทขอสงวนสิทธิ์ในการรับผิดชอบต่อกรณีดังกล่าว

1. ผู้โดยสารที่เดินทางล่าช้าไม่อาจเรียกร้องสิทธิใดๆได้
2. ถูกปฏิเสธมิให้ท่านออกนอกประเทศและเข้าประเทศปลายทาง จากกองตรวจคนเข้าเมือง ไม่อาจเรียกร้องสิทธิใดๆ
3. หากท่านไม่สามารถเดินทางได้ด้วยสาเหตุใดก็ตามไม่อาจเรียกร้องสิทธิใดๆได้
4. บริษัทในฐานะตัวแทนสายการบิน ยานพาหนะอื่นๆ ไม่สามารถรับผิดชอบใดๆต่อการบาดเจ็บ และสูญหายของทรัพย์สินหรือค่าใช้จ่ายต่างๆ อันเกิดจากความล่าช้าของท่าน
5. การยกเลิกเที่ยวบิน อุบัติเหตุ ภัยธรรมชาติ การนัดหยุดงาน และ ปัญหาทางการเมือง
6. กรณีที่ลูกค้านั่งเครื่องบินหรือทำของหล่นหายในระหว่างการเดินทาง ไม่ถือเป็นความรับผิดชอบของหัวหน้าทัวร์ หรือของบริษัท ฯ หากแต่จะช่วยดำเนินการประสานงานให้ได้อย่างสุดความสามารถ
7. สำหรับผู้สมัครฯ ต้องแจ้งล่วงหน้า พร้อมใบรับรองจากแพทย์ (ภาษาอังกฤษ)
8. บริษัทฯขอสงวนสิทธิ์ที่จะสับเปลี่ยน หรือเปลี่ยนแปลงรายการทัวร์ โรงแรม และตารางการบินได้ตามความเหมาะสมเมื่อเกิดเหตุสุดวิสัย ทั้งนี้ถือเป็นเอกสิทธิ์ของบริษัทฯโดยยึดถือตามสภาพการณ์ แต่ยังคงรักษามาตรฐานการบริการและประโยชน์ของท่านเป็นสำคัญ





9. บริษัทฯ เป็นเพียงตัวแทนการท่องเที่ยว สายการบิน และตัวแทนการท่องเที่ยวในต่างประเทศ ซึ่งไม่อาจรับผิดชอบต่อความเสียหายต่างๆ ที่อยู่เหนือการควบคุมของเจ้าหน้าที่บริษัทฯ อาทิ การจลาจล การนัดหยุดงาน การจลาจล เปลี่ยนแปลงกำหนดเวลาตารางบิน ภัยธรรมชาติ ฯลฯ และการห้ามออกนอกประเทศ หรือห้ามเข้าประเทศ อันเนื่องมาจากสิ่งผิดกฎหมาย หรือเอกสารเดินทางไม่ถูกต้อง หรือถูกปฏิเสธในกรณีอื่นๆ หรือด้วยเหตุผลใดๆ ก็ตามที่กองตรวจคนเข้าเมืองพิจารณาแล้ว

**\*\*\* หมายเหตุ :**

- + กรณีที่ท่านได้รับวีซ่าล่าช้า ไม่เป็นเหตุให้ท่านชำระเงินล่าช้าตามที่กำหนดในเงื่อนไขการชำระเงินข้างต้น
- + ขอสงวนสิทธิ์ในการเปลี่ยนแปลงรายการโดยมีต้องแจ้งให้ทราบล่วงหน้า
- + กรณีสายการบิน มีการปรับขึ้นอัตราค่าภาชนะน้ำมันตามภาวะน้ำมันโลก บริษัทขอสงวนสิทธิ์ในการเรียกเก็บตามจริง

**กรุณาโอนเงินมาที่ บัญชี ชื่อ “บริษัท อะราวด์เดอะเวิลด์ จำกัด”**

**ธนาคารกรุงเทพ สาขานนวิภาวดีรังสิต 196-0-88106-6**

**ธนาคารกสิกรไทย สาขาการบินไทย 046-8-45488-2**

**สอบถาม สำรองที่นั่ง ยืนยันการโอนเงิน ได้ที่ 061-421-0110 และ 061-421-2680**

ดำเนินการโดย บริษัท อะราวด์เดอะเวิลด์ จำกัด

ใบอนุญาตประกอบธุรกิจท่องเที่ยวเลขที่ 11/09394



**AROUND THE WORLD TRAVEL TOGETHER #เที่ยวด้วยกัน #ไปรอบโลก**



แบบฟอร์มการสำรองที่นั่ง ตามล่าแสงเหนือ ในดินแดนมหัศจรรย์ ไอซ์แลนด์

10 วัน 7 คืน โดย สายการบินไทย วันที่ 05 - 14 มีนาคม 2568

ผู้ใหญ่พักห้องละ 2 ท่าน ราคาท่านละ 229,000 บาท

พักห้องเดียว เพิ่มท่านละ 23,500 บาท

1. Name (Mr./Mrs./Miss) \_\_\_\_\_ Surname \_\_\_\_\_

ชื่อ-นามสกุล (นาย/นาง/นางสาว) \_\_\_\_\_

ทานเนื้อวัว  ไม่ทานเนื้อวัว  แพ้อาหาร: ไบรด์ระนู \_\_\_\_\_

2. Name (Mr./Mrs./Miss) \_\_\_\_\_ Surname \_\_\_\_\_

ชื่อ-นามสกุล (นาย/นาง/นางสาว) \_\_\_\_\_

ทานเนื้อวัว  ไม่ทานเนื้อวัว  แพ้อาหาร: ไบรด์ระนู \_\_\_\_\_

3. Name (Mr./Mrs./Miss) \_\_\_\_\_ Surname \_\_\_\_\_

ชื่อ-นามสกุล (นาย/นาง/นางสาว) \_\_\_\_\_

ทานเนื้อวัว  ไม่ทานเนื้อวัว  แพ้อาหาร: ไบรด์ระนู \_\_\_\_\_

4. Name (Mr./Mrs./Miss) \_\_\_\_\_ Surname \_\_\_\_\_

ชื่อ-นามสกุล (นาย/นาง/นางสาว) \_\_\_\_\_

ทานเนื้อวัว  ไม่ทานเนื้อวัว  แพ้อาหาร: ไบรด์ระนู \_\_\_\_\_

ท่านต้องการห้องพักแบบใด กรุณาระบุ :

TWIN / พักคู่สองเตียง  DOUBLE / พักคู่เตียงเดี่ยว  SINGLE / พักเดี่ยว  TRP / พักสามท่านสามเตียง

ชื่อผู้จอง ไบรด์ระนูทุกข้อ: คุณ \_\_\_\_\_

เบอร์มือถือ \_\_\_\_\_ Email address: \_\_\_\_\_

ที่อยู่: \_\_\_\_\_